

**GRANICE**  
**OBlici KORIšTENJA**  
**UVJETI UREĐENJA**  
**PLANIRANA NAMJENA GRAĐEVINA**  
**PROSTORNE CJELINE**  
**CESTOVNI PROMET**  
**POMORSKI PROMET**  
**ZAHVATI U PROSTORU**

PROSTORNA CJELINA	ZAHVAT U PROSTORU	POVRŠINA (m²)			GRADNJA I OD (novogradnja)	GEPN	GPN	GPN max	GPN min	MAK. VJETA	PVM	NAMJENA
		postojeće	kopano (1)	ukupno								
A	Ljetnikovci s parkom	28789	28789	28789							22	
A 1	Ljetnikovci Bay	5029	5029	5029							D6	
A 2	Ljetnikovci Palagije	1877	1877	1877							D6	
A 3	Zona "Kornati"	21883	21883	21883							Z3	
B	Luka otvorena za međunarodni trgovački promet i lokalni promet ribarskog značaja	101906	22768	124674	782257	904261	40425	105500	0,44		3000	
B 4	Trgovačka i ljetna luka	12322	21379	33691	32901	2900	6000	0,06	0,18	15	500***	
B 5	Zona "Kornati"	12042	109	12151	12151	9919	20000	0,08	2,05	10	600**	
B 6	Terminski za izvoza ne kotiranih putovanih	29527	1310	27917	27917	834	24000	0,38	0,97	10	500***	
B 7	Centralna garžna postrova	12058	12058	10832	28000	0,92	2,25	18	700**		K4-3	
B 8	Autobusni ispravak	11413	11413	11413	8450	21500	0,81	2	18	500***	K4-4	
B 9	Zona "Pivot"	22790		22790							K4-5	
B 10	Autobusni ispravak	4344	4344	4344							K4-5	
C	Solika baza i EK-TUP	18335		18335	8307	26337					K2	
C 11	Solika baza	4280		4280							K2	
C 12	EK-TUP	7638		7638	5307	28337	0,8	3,5	18	500***	K2	
C 13	Prehodalna materijalna gradivina	3144		3144							M1	
C 14	Samselani na kiti	3275		3275							D7	
D	Riva i gradski park	19466	2576	18222								
D 15	Gradski park	6135		6135							Z1	
D 16	Riva u Gružu	9511	2576	12087								
E	Luka otvorena za javni promet lokalnog značaja	2780	2124	6904	99863	104927	480	480	0,12	0,12	5	20
E1	Bataja	450	2038	7336	75334	380	380	0,12	0,12	5	20	
E2	Bataja 2	281	261	281	2814						IS2-1	
E3	Porina Solitudo - KV	17544		17544							IS2-2	
E3 2	Solika - KV	1302	1373	2675	6207	8878	120	120	0,04	0,04	5	16
F	Luka posebne namjene Marina Grad	80	282	342	54669	56511	206	206				
F1	Marina Grad - Centralni dio	80	282	342	45911	46153	206	206				LN
F2	Marina Grad - Ljetni vozovi				9658	9658						LN
G	Luka posebne namjene Sportska luka Orsan	3254	1848	5102	14448	19548	1800	1800				
G 23	Orsan	3254	1848	5102	14448	19548	1800	1800	0,4	0,4	5-7,5	LS1
H	Luka posebne namjene Sportska luka Solitudo	1481	4101	5582	14207	19599	450	450				
H 24	Solitudo - LS	1481	4101	5582	14207	19599	450	450	0,05	0,05	7	LS2
I	Hotel Lapad i Kazbek	12295		12295	12295	14600						
I 25	Hotel Lapad	8857		8857	8857	1388	14600	0,7	2,5	17		T1
I 26	Hotel Kazbek	3348		3348								T1
J	Uredna obala (plaza) sa apartamentima	9811	91	9172	27473	30758	130	130				
J 27	Uredna obala	7145	91	7236	27564	30400	120	120	0,03	0,03	4	K2
J 28	Kuća Medvor	1935		1935								M2

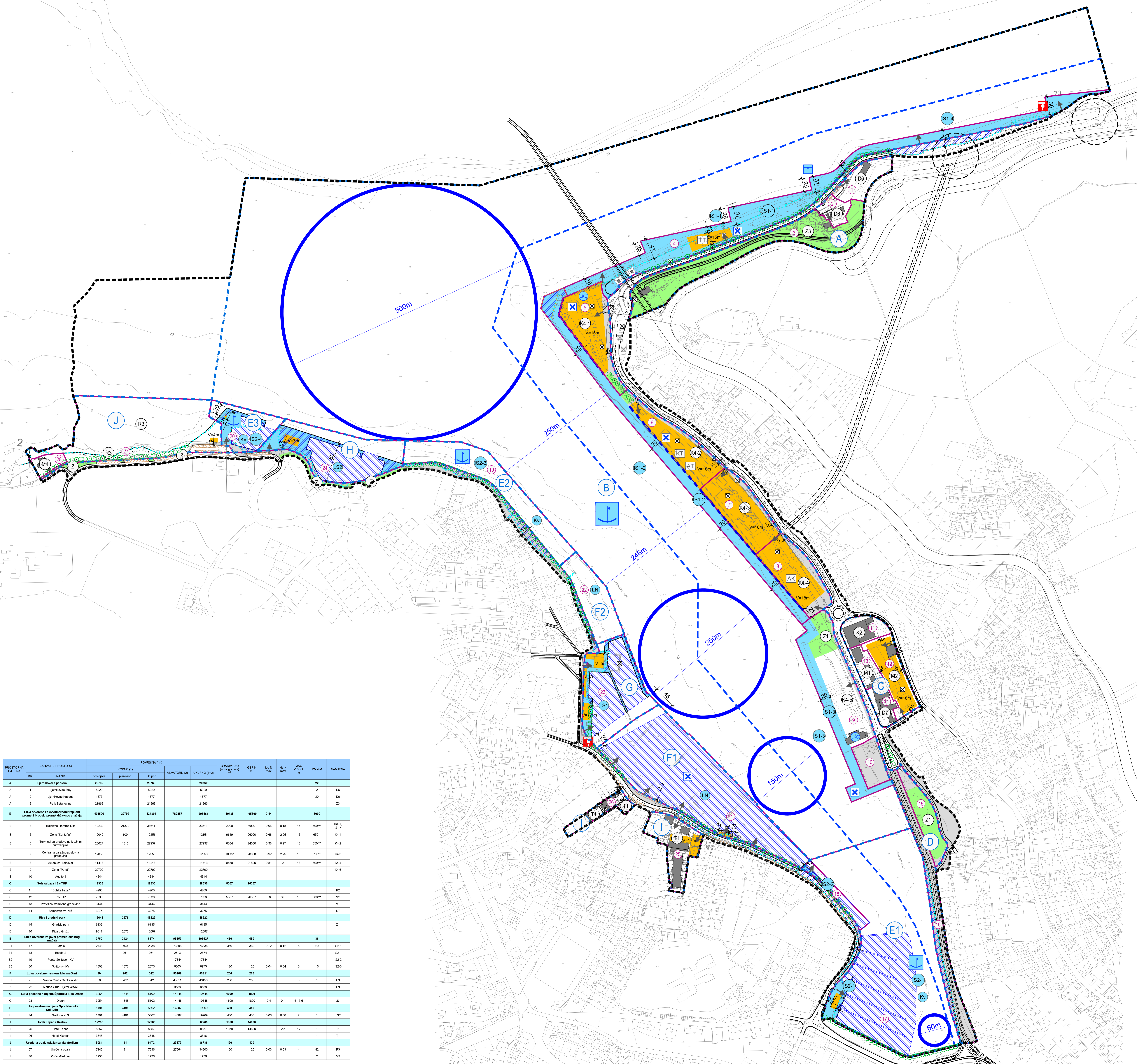

Šifra: DUBROVAČKO-NERETVANSKA Šifra: DUBROVNIK

**URBANISTIČKI PLAN UREĐENJA "GRUŠKI AKVATORIJ"**  
 Elabora: prostorački plan za izvoza i građevni plani

NAČIN I UVJETI GRADNJE  
 NAČIN GRADNJE

Šifra prostoračkog plana: 4.2 Šifra građevnog plana: 1 : 2 000

Šifra prostoračkog plana: Šifra prostoračkog plana: 2024

Šifra prostoračkog plana: Šifra prostoračkog plana: 1011, IS21, 170-prostorački tekst, 104

Ime i prezime: GRAD DUBROVNIK  
 Upravni odjel za urbanizam, prostorno planiranje i zaštitu okoliša

Ime i prezime: AP E d.o.o.  
 Za arhitekturno, planirajuće i ostale poslovne djelatnosti

Odgovorni osobe:  
 M.P. MIRELA ČORDAČ, ing.ing.ing.

Tip i kategorija prostoračkog plana: Odjel za Statistiku i Poslovanje Gradske vještačke Grads DUBROVNIK

Pretpostjci:  
 M.P.

JASMIN ĐERVAČIĆ, mag.ing.ing.ing.ing.

URBANISTIČKI PLAN UREĐENJA "GRUŠKI AKVATORIJ"